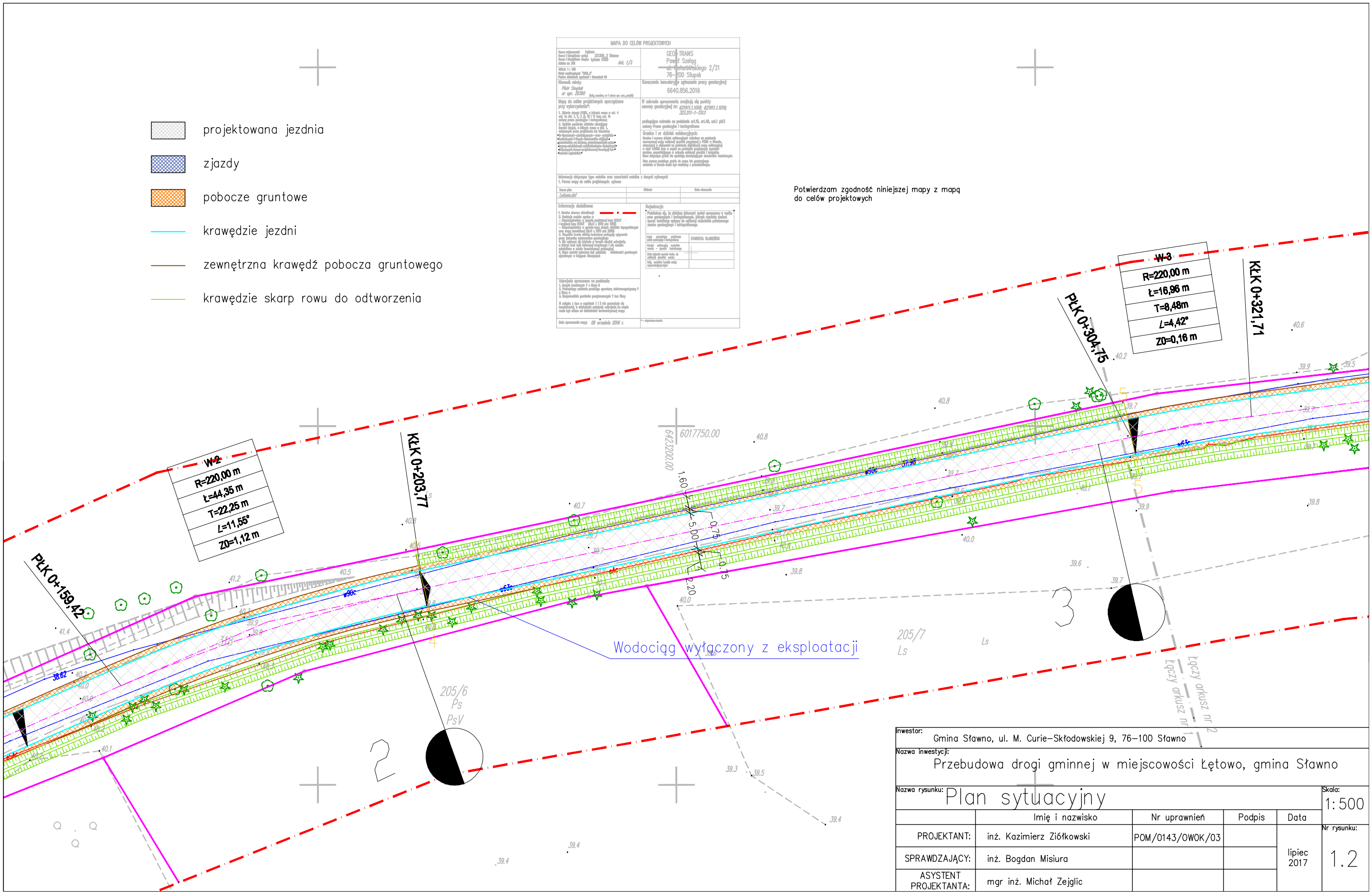

Inwestor: Gmina Sławno, ul. M. Curie-Skłodowskiej 9, 76-100 Sławno

Nazwa inwestycji: Przebudowa drogi gminnej w miejscowości Łętowo, gmina Sławno

Nazwa rysunku: Plan sytuacyjny

Skala: 1:500

	Imię i nazwisko	Nr uprawnień	Podpis	Data
PROJEKTANT:	inż. Kazimierz Ziółkowski	POM/0143/OWOK/03		lipiec 2017
SPRAWDZAJĄCY:	inż. Bogdan Misiura			
ASYSTENT PROJEKTANTA:	mgr inż. Michał Zejglic			

Nr rysunku: 1.2